

REPORTE DE AVANCE DE OBRA

DATOS DEL INSTITUTO TECNOLÓGICO O CENTRO

NOMBRE INSTITUTO TECNOLÓGICO DE GUAYAVO A MADERO
DIRECCIÓN COMPLETA Carretera No. 207 / Av. 412 Colonia San Juan de Aragón
 Dpto. Gustavo A. Madero

CALENDARIO DE OBRA. SUMA GLOBAL CONTRATADA
FECHA DE INICIO 18 | 12 | 2012
FECHA DE TERMINACIÓN 31 | 1 | 2019

FECHA DEL REPORTE 14 | 1 | 2019

2019
 SECRETARÍA DE PLANEACIÓN, EVALUACIÓN Y DESARROLLO DEL SISTEMA INSTITUCIONAL
 DIRECCIÓN DE PROGRAMACIÓN, PRESUPUESTACIÓN E INFRAESTRUCTURA FÍSICA Y MANTENIMIENTO
 ÁREA DE INFRAESTRUCTURA FÍSICA Y MANTENIMIENTO

PROGRAMA Y AÑO	CONCEPTO Y/O DESCRIPCIÓN DE LA OBRA	RECURSO ASIGNADO			MONTO TOTAL DEL CONTRATO	RECURSO EJERCIDO		MATRÍCULA CICLO ESCOLAR INICIAL	MATRÍCULA CICLO ESCOLAR FINAL	AVANCE FÍSICO (%)	OBSERVACIONES Y/O COMENTARIOS ADICIONALES
		FEDERAL	ESTATAL	TOTAL		%	\$				
PROECE 2016	Unidad Académica Departamental tipo B	36,594,542.92	0.00	36,594,542.92	100%	19%	\$ 17,859,859.91	1925	2100	95%	COLOCACIÓN DE CANGULERA EN FACHADA, CON COLOCACIÓN DE BARRA EN PLANTA BAJA, INSTALACIONES ELÉCTRICAS, COLOCACIÓN DE DOMO E IMPERMEABILIZACIÓN DE AZOTEA

COMENTARIOS QUE CONSIDERE IMPORTANTES PARA EL CUMPLIMIENTO DE LOS PROGRAMAS:

RESPONSABLE DE LA INFORMACIÓN
NOMBRE: ALBERTO GONZALEZ AGUIAS
CARGO: JEFE DEL DEPTO. DE PLANEACIÓN, PROGRAMACIÓN Y PRESUPUESTACIÓN
CORREO ELECTRÓNICO: BRETOSK@MAIL.COM
TEL. 10 DÍGITOS: 2297467291

[Firma]
 FIRMA

NOMBRE: M.C. GERARDO MARCHANT ORTIZ

OSASO DIRECTOR DEL INSTITUTO TECNOLÓGICO
[Firma]
 FIRMA

ADJUNTAR REPORTE FOTOGRAFICO ACTUAL DE AVANCE DE OBRA (MÍNIMO 2 POR OBRA) CONFORME AL ANEXO AL PRESENTE DOCUMENTO
EVIDENCIA DOCUMENTAL QUE JUSTIFIQUE EL EJERCICIO DEL GASTO DE INVERSIÓN, LICITACIÓN PÚBLICA, INFORME FÍSICO-FINANCIERO DEL INSTITUTO CONSTRUCTOR LOCAL, ESTADO DE CUENTA BANCARIA QUE CONSISTE PRODUCTOS FINANCIEROS Y EN SU CASO ACTA DE ENTREGA RECEPCIÓN DE LA OBRA Y/O PROYECTO CONCLUIDO
 FAMI (FONDO DE APORTACIONES MÚLTIPLES 2012 A 2017)
 PADE (PROGRAMA PARA LA AMPLIACIÓN DE LA OFERTA EDUCATIVA)
 PROE (PROGRAMA PRESUPUESTARIO EXPANSIÓN EN LA EDUCACIÓN MEDIA SUPERIOR Y SUPERIOR (VERSIONES 2014, 2015 Y 2016))

PAC (PROYECTO DE APOYO A LA CALIDAD) PBR (PROGRAMA EDUCATIVO RURAL)

ADICIONES REQUERIDAS PARA DISCERNIR TIPOS OTROS (EJERCICIOS)

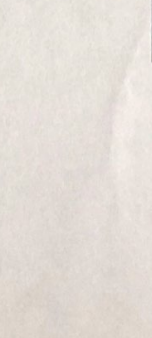

DEBERÁ DE CONTENER EL NOMBRE O LA DESCRIPCIÓN COMPLETA DE LA META ASIGNADA.
 REPORTE DE AVANCE DE OBRA Y/O MANTENIMIENTO

2019
TECNOLÓGICO NACIONAL DE MÉXICO
 SECRETARÍA DE PLANEACIÓN, EVALUACIÓN Y DESARROLLO DEL SISTEMA INSTITUCIONAL
 DIRECCIÓN DE PROGRAMACIÓN, PRESUPUESTACIÓN E INFRAESTRUCTURA FÍSICA
 ÁREA DE INFRAESTRUCTURA FÍSICA Y MANTENIMIENTO

DESCRIPCIÓN DE LA OBRA
 COLOCACIÓN DE CANGULERA EN FACHADA, COLOCACIÓN DE BARRA EN PLANTA BAJA, INSTALACIONES ELÉCTRICAS

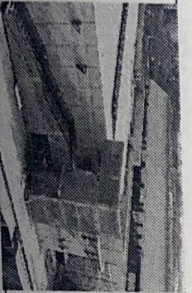

DESCRIPCIÓN DE LA OBRA

INSTITUTO TECNOLÓGICO GUSTAVO A MADERO DIRECCIÓN